PROMOSSO
E FINANZIATO DA

COMUNE DI NAPOLI

cultura napoli

COMICONOFF

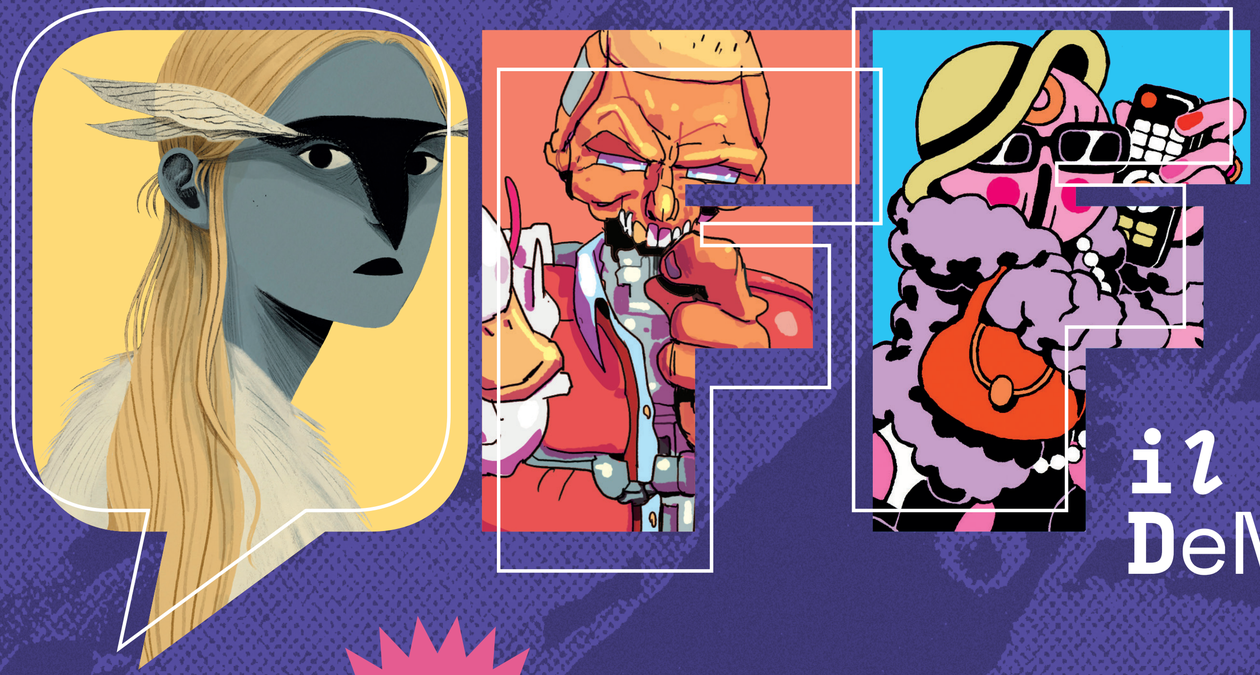

il fuOriFEstiVal DeNtrO__NaPoLi

15 Marzo_>_30 Maggio _2025

IN COLLABORAZIONE CON

Parlamento europeo

CON IL PATROCINIO DI

REGIONE CAMPANIA

UNA PRODUZIONE COMICON

Programma >>

LocAtiOn

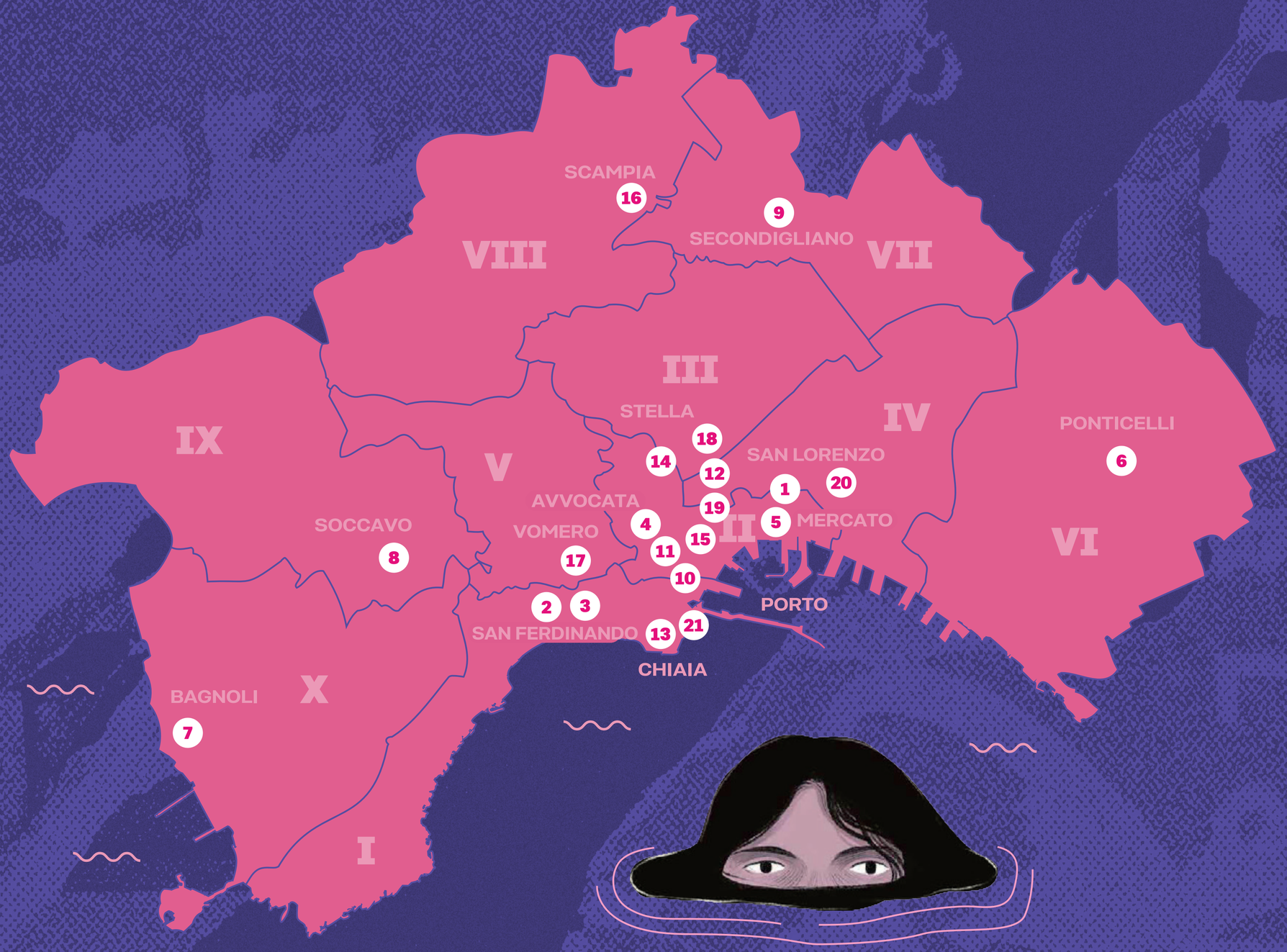
VIII
VII
III
IV
IX
V
II
VI
X
I
SCAMPIA
16
9
SECONDIGLIANO
STELLA
18
14
12
SAN LORENZO
20
1
19
5
MERCATO
AVVOCATA
4
VOMERO
15
11
17
10
PONTICELLI
6
SOCCAVO
8
2
3
PORTO
SAN FERDINANDO
13
21
CHIAIA
BAGNOLI
7

COMICON OFF

il fuOriFestiVal DeNtrO__NaPoLi _2025

LocAtiOn

I MUNICIPALITÀ 1
(Chiaia, Posillipo, San Ferdinando)

II MUNICIPALITÀ 2
(Avvocata, Montecalvario, Pendino, Porto, Mercato, San Giuseppe)

III MUNICIPALITÀ 3
(Stella, San Carlo all'Arena)

IV MUNICIPALITÀ 4
(San Lorenzo, Vicaria, Poggioreale, Zona Industriale)

V MUNICIPALITÀ 5
(Vomero, Arenella)

VI MUNICIPALITÀ 6
(Ponticelli, Barra, San Giovanni a Teduccio)

VII MUNICIPALITÀ 7
(Miano, Secondigliano, San Pietro a Patierno)

VIII MUNICIPALITÀ 8
(Piscinola, Marianella, Scampia, Chiaiano)

IX MUNICIPALITÀ 9
(Soccavo, Pianura)

X MUNICIPALITÀ 10
(Bagnoli, Fuorigrotta)

1. **Real Casa Santa dell'Annunziata Sala delle colonne**
   Via Annunziata, 34
2. **Institut Français Napoli**
   Via Francesco Crispi, 86
3. **Galleria HDE Martucci**
   Via Giuseppe Martucci, 64
4. **La Santissima Community HUB**
   Vico Trinità delle Monache, 34
5. **Chiesa di Santa Croce e Purgatorio al Mercato**
   Piazza Mercato
6. **Biblioteca Comunale Grazia Deledda**
   Vico Santillo, 3
7. **Biblioteca Comunale Giancarlo Mazzacurati**
   Via Acate, 65
8. **Biblioteca Comunale Giustino Fortunato**
   Piazza Giovanni XXIII
9. **Biblioteca Comunale Guido Dorso**
   Piazza Zanardelli, 21
10. **Piazza Municipio Sottopasso Stazione ANM**
11. **Via Toledo Atrio Stazione ANM**
12. **Fondazione Morra Greco**
    Largo Proprio D'Avellino, 17
13. **Belvedere Monte Echia Esterno Ascensore ANM**
    Via Santa Lucia, 128
14. **Scuola Italiana di Comix**
    Via Salvator Rosa, 315
15. **Kesté**
    Via San Giovanni Maggiore Pignatelli 26/27
16. **Auditorium di Scampia / Foyer**
    Viale della Resistenza, 31
17. **Libreria IoCiSto**
    Via Domenico Cimarosa, 20
18. **SMMAVE - Chiesa di Santa Maria della Misericordia ai Vergini**
    Via Fuori Porta San Gennaro, 13
19. **Pio Monte della Misericordia**
    Via dei Tribunali, 253
20. **Spazio Obù Fondazione Terzoluogo**
    Piazza Sant'Anna a Capuana, 21
21. **Stazione Zoologica Anton Dohrn**
    V. Francesco Caracciolo / Villa Comunale

COMICON OFF

il fuOriFestiVal DeNtrO__NaPoLi _2025

Mostre

29 MARZO > 16 APRILE
Dal martedì alla domenica 10:00 > 18:00
#mostre
▸ 5 Chiesa di Santa Croce e Purgatorio al Mercato - Napoli

MIKAEL ROSS
TRAFFICI CLANDESTINI

In una calda estate berlinese, alcuni giovani scoprono i segreti dell'immigrazione clandestina dal Vietnam. Per la prima volta espone in Italia Mikael Ross, pluripremiato protagonista del fumetto tedesco, con il suo nuovo graphic novel. Un romanzo di formazione, selvaggio e insieme tragicomico, travestito da frenetico thriller poliziesco, che racconta una Berlino sconosciuta persino a molti dei suoi abitanti.
Inaugurazione alle **19:00**.
In collaborazione con **Goethe-Institut di Napoli** e **Bao Publishing**.

10 APRILE > 15 MAGGIO
dal lunedì al mercoledì 10:30 > 13:00
e 14:30 > 18:30
giovedì e venerdì 14:30 > 18:30
#mostre
▸ 2 Institut Français - Napoli

ELISA MARRAUDINO
CLASSY, FIN DA PICCOLA

La goffaggine dell'infanzia, in bilico tra pasticci e imbarazzi. Ma anche la sfida del bullismo e la scoperta della sessualità, il lutto, la religione. Tutto questo destreggiandosi fra peluches o tamagotchi, Zidane o Gainsbourg. L'autobiografia di Marraudino è un brillante puzzle composto da frammenti esilaranti e agrodolci, parolacce e spiazzamenti. Un turbine di racconti che tratteggiano l'infanzia in maniera non edulcorata e autentica, che ha fatto della fumettista e animatrice una delle più sorprendenti voci francesi della sua generazione.
Inaugurazione alle **18:30**.
In collaborazione con **Institut Français di Napoli** e **Balloon Gallucci**.

18 APRILE > 15 MAGGIO
dal lunedì alla domenica
9:00 > 18:00
#mostre
▸ 4 La Santissima Community HUB- Napoli

PALMAGEDDON
TRINCEA IBIZA AUTOPRODUZIONE ESPLOSIVA!

Un'armata di 10 autori riuniti in una mostra magica e psichedelica! Cominciando dal mondo di Abracadalcatraz per arrivare all'impero viola, fino al club immaginario. Un'esposizione dedicata all'universo espressivo di uno dei collettivi di autoproduzioni più effervescenti d'Italia, l'esplosivo Trincea Ibiza.
Inaugurazione alle **19.00**.
In collaborazione con **La Santissima Community Hub**.

30 APRILE > 20 MAGGIO
da lunedì a giovedì 10:30 > 13:00
#mostre
▸ 3 Galleria HDE Martucci - Napoli

LAURA PEREZ GRANEL
NEI SILENZI DELLA NOTTE

Nella notte, ciascuno cerca se stesso. Arriva in Italia per la prima volta Laura Pérez, autrice di graphic novel tradotti in Europa e Stati Uniti, e candidata a un Emmy Award per la sigla della serie tv "Only Murders in the Building". In mostra le tavole originali del suo magnetico graphic novel "Nocturnos", un mystery avvolgente che mette in scena una famiglia apparentemente normale, immersa in un mondo notturno e misterioso nel cuore della natura. L'autrice sarà presente il **30 aprile**, in occasione dell'inaugurazione.
Partecipazione su invito.
In collaborazione con **Instituto Cervantes di Napoli** e **Oblomov**.

COMICON OFF

il fuOriFestiVal DeNtrO__NaPoLi _2025

Mostre

28 MARZO > 15 APRILE
dal martedì alla domenica
9:00 > 19:00
#mostre

▸ 1 Real Casa Santa dell'Annunziata / Sala delle colonne - Napoli

PASQUALE MATTEJ E LA REINVENZIONE DEL FANFARONE

STORIA DEL PRIMO ALBO A FUMETTI ITALIANO

175 anni del primo albo a fumetti italiano. Le disavventure tragicomiche di un giovane gentiluomo di metà Ottocento, satira della borghesia in ascesa, sono al centro di una recente scoperta storica: il ritrovamento del più antico albo a fumetti italiano conosciuto.
Inaugurazione alle **19:00**, accompagnata da una performance musicale eseguita con strumenti d'epoca **VESUMEUS** da Oscar di Lorenzo, Federico Maddaluno, Eduardo Robbio.

9 > 15 MAGGIO
in orari d'apertura della struttura
#evento #mostra

▸ 12 Fondazione Morra Greco - Napoli

PREMIO SPACCANAPOLI IN MOSTRA

Mostra del vincitore dell'edizione 2025 del premio dedicato alle eccellenze partenopee nel fumetto. Il vincitore incontra il pubblico il giorno dell'inaugurazione alle **19:30**.
In collaborazione con **Fondazione Morra Greco**.

10 APRILE > 10 MAGGIO ore 11:00
#mostra

▸ 11 Via Toledo Atrio Stazione ANM - Napoli

U'ANM!

CHILL, BASTA UN CLICK

Un manga decorerà la stazione Toledo della metropolitana! La protagonista è Martina, una giovane comiconiana un po' ritardataria, che trova la soluzione ai suoi problemi di spostamento in città grazie al servizio ANM Go. Per aiutare anche gli amici prova a spiegare loro come l'app sia una "manna dal cielo", ma si fa prendere la mano dalla fantasia, esagerando un po'... E se fosse la sua vita ad essere davvero esagerata? Con questo breve manga, l'autore Salvatore Annicelli racconta una gustosa avventura urbana, ambientata nel presente e nel futuro. Per offrire ai passeggeri non solo intrattenimento, ma diversi buoni motivi per scaricare ANM GO, l'app ufficiale di ANM per muoversi facilmente con i mezzi pubblici a Napoli e dintorni!
In collaborazione con **ANM**.

10 > 29 MAGGIO ore 18:30
#mostra

▸ 16 Auditorium di Scampia / Foyer - Napoli

DANTE POP!

UN VIAGGIO ILLUSTRATO NELL' INFERNO, PARADISO E PURGATORIO.

La Divina Commedia di Dante Alighieri continua a ispirare artisti, illustratori e fumettisti. Dopo il successo internazionale che ha portato la mostra in 3 continenti e 5 nazioni diverse, "Drawing Dante", prodotta da COMICON, torna a Napoli in una nuova veste per presentare le 12 opere originali create per questo progetto artistico unico. Lorenzo 'LRNZ' Ceccotti, Manuele Fior e Gabriella Giandelli, maestri dell'illustrazione di fama internazionale, saranno esposti insieme a nove protagoniste e protagonisti del fumetto italiano contemporaneo, offrendo 12 immaginifiche e potenti interpretazioni dell'opera dantesca.

COMICON OFF
il fuOriFestiVal DeNtrO__NaPoLi _2025

PeRfOrM^NCE

5 APRILE ore 11:00
#evento #performance
▸ 13 Belvedere Monte Echia - Esterno Ascensore ANM - Napoli

CIURMA!
RADUNO COSPLAY ONE PIECE!

Uniamoci a un originale raduno cosplay di One Piece insieme ai ragazzi di Cross Cosplay Guild, presso l'Ascensore di Monte Echia a Napoli! Una location perfetta per evocare le atmosfere di un'avventura piratesca, sospesa tra mare e città. Celebriamo uno dei personaggi di manga e anime più amati di tutti i tempi, con un'occasione speciale per condividere tra amici la passione per il mondo di Luffy e la sua ciurma! Ingresso libero e aperto a tutti.
In collaborazione con **ANM**.

12 APRILE ore 11:30
#evento #performance
▸ 10 Piazza Municipio Sottopasso Stazione ANM - Napoli

K-POP UNDERGROUD
LA RANDOM DANCE A NAPOLI

Il tunnel della stazione municipio si trasforma in un palcoscenico dinamico per un evento speciale dedicato agli appassionati di K-Pop: una Random Dance aperta a tutti. COMIC(ON)OFF e Coreapoli, in collaborazione con ANM, regalano un'opportunità unica per immergersi nella cultura coreana attraverso la musica e la danza, in un'atmosfera coinvolgente e inclusiva. All'evento prenderanno parte i ballerini delle crew K-Pop di tutta la Campania che si esibiranno sulle coreografie più iconiche.
Ingresso libero e aperto a tutti.
In collaborazione con **ANM** e **Coreapoli.**

PrOgeTto SpeCiale

FUMETTI IN BIBLIOTECA

Le biblioteche Deledda, Mazzacurati, Dorso e G. Fortunato saranno protagoniste di uno straordinario scambio che consentirà ai lettori di avere accesso a opere accuratamente selezionate, e di poter così fruire di racconti unici, grazie ai quali esplorare nuove idee, informazioni, mondi e avventure.

17 MAGGIO ore 11:00 > 13:00
#workshop
▸ 6 Biblioteca Comunale Grazia Deledda - Ponticelli - Napoli

CHARACTER DESIGN
FORME E TIPOLOGIE DI PERSONAGGI

Fabiana Fiengo, fumettista e vignettista, spiega in un workshop come nascono i personaggi di una storia a fumetti, dalla definizione di un background al disegno, approfondendo le forme, i colori e tutti quei dettagli caratterizzanti del ruolo e del personaggio stesso. Per farlo, durante il laboratorio verranno poste ai partecipanti delle domande per definire la base di partenza: quanti e quali personaggi contiene la storia? Come riuscire a differenziare i protagonisti dagli antagonisti? Le risposte saranno la guida per il character design.

23 MAGGIO ore 16:00 > 18:00
#workshop
▸ 9 Biblioteca Comunale Guido Dorso – Secondigliano - Napoli

SCRIVERE PER IL FUMETTO
DAI DIALOGHI AI DISEGNI

Un workshop organizzato dalla scrittrice, sceneggiatrice, musicista e storica dell'arte Chiara Macor. Il laboratorio guiderà i partecipanti nello sviluppo di una storia a fumetti, a partire dalla stesura dello script, per scoprire come trasformare un'idea in una vera e propria sceneggiatura. Saranno esplorate le basi della scrittura per il fumetto, dalla struttura della storia ai dialoghi, fino alla suddivisione in tavole e vignette per imparare a dare vita ai personaggi e alle loro storie disegnate.

EveNti con OFF

30 MAGGIO ore 11:00 > 13:00

#workshop

▸ 7 Biblioteca Comunale Giancarlo Mazzacurati - Bagnoli - Napoli

FACCE DA FUMETTO!

COME DARE VITA AI PERSONAGGI

Un laboratorio di disegno in compagnia di Zulema Scotto Lavina, fumettista per Marvel Comics, in cui i partecipanti avranno l'opportunità di scoprire come disegnare e caratterizzare un volto umano nei fumetti. A partire dalla sottostruttura, si imparerà a costruire la base del viso, per poi esplorare gli elementi fondamentali: occhi, naso, bocca e proporzioni. Infine, attraverso il disegno e l'osservazione diretta, sarà possibile giocare con le espressioni per dare vita e personalità ai personaggi, rendendoli vivi e dinamici.

31 MAGGIO ore 11:00 > 13:00

#workshop

▸ 8 Biblioteca Comunale Giustino Fortunato – Soccavo - Napoli

COMICS PROJECT CHILDREN

DISEGNARE OSSERVANDO

Alessandro Grosso, illustratore e fumettista, sarà la guida di un laboratorio pensato per i più piccoli per migliorare le proprie skills di disegno. Si partirà dalla composizione della sottostruttura utile a disegnare un corpo umano, per poi passare al disegno di soggetti statici e in movimento, fino ad una sessione di disegno dal vero. Attraverso il workshop sarà così possibile affinare tecnica e osservazione, imparando a dare dinamismo alle proprie illustrazioni.

IN CORSO > 21MARZO ore 19.00

#mostra #evento

▸ 15 Kesté - Napoli

STORIE E' MERD!

MOSTRA & LIVE

Nel suo paradossale fumetto di fantascienza di ambientazione partenopea, Ruben Curto immagina un universo di periferia postapocalittico e degradato, specchio di un eterno presente che a tratti strizza l'occhio verso immaginari nerd. In occasione del finissage della mostra, l'autore disegna personaggi e situazioni surreali dal design pop e a tratti cartoonesco, improvvisando sulle rime del rapper Putcare.
In collaborazione con **Kesté.**

22 MARZO dalle 21:30

#mostra #evento

▸ @Bar Bossa - Poggiomarino (NA)

DA POGGIOMARINO IN POI

Mostra personale dell'artista poggiomarinese Giovanni Esposito, in arte Quasirosso. Dopo gli esordi su alcune riviste underground campane e la creazione nel 2017 della pagina Facebook "Quasirosso", riscuote un notevole successo, affermandosi successivamente su Instagram. Nel 2018 pubblica per Shockdom, cui seguono quattro volumi con Feltrinelli Comics. Attualmente l'illustratore e content creator collabora con brand come Prada, Gucci, Apple, Nintendo, Prime Video e Lucky Red. La mostra ripercorre il percorso di Quasirosso, dalle strade e dalle storie di Poggiomarino in poi. La serata di inaugurazione sarà accompagnata dalla band Fuzz Bohemian. In collaborazione con **Scuola Fumetto Vesevus.**

26 MARZO ore 18.00

#evento #mostra

▸ 3 Galleria HDE Martucci - Napoli

LA MIA NAPOLI

IL COMMISSARIO RICCIARDI

Immergetevi nella magia di Napoli in un vero e proprio tour sulle tracce del commissario Ricciardi, grazie ai disegni di Alessandro Nespolino, su sceneggiatura di Sergio Brancato, per una storia inedita della serie "Il commissario Ricciardi" pubblicata da Bonelli Editore. Saranno presenti Maurizio de Giovanni, Sergio Brancato, Alessandro Nespolino, Luca Crovi. In collaborazione con **Scuola Italiana di Comix** e **Sergio Bonelli Editore.**

12 APRILE ore 18:00 > 19:00

#mostra

▸ @ Aula Consiliare "A. Di Filippo" - Agropoli (SA)

LA MENTE CHE CANCELLA

DI MICHELE MASIERO E GIANCARLO OLIVARES

"La mente che cancella", una storia autoconclusiva, un'avvincente storia cyberpunk di ben 45 pagine intrisa di colpi di scena e suspence. Scritta da Michele Masiero per i disegni di Giancarlo Olivares e rimasta parzialmente inedita dalla sua realizzazione nei primi anni '90, sarà pubblicata da Lo Scarabocchiatore Edizioni.
In collaborazione con **Lo Scarabocchiatore.**

IN CORSO > 4 MAGGIO
da lun a sab 10:00 > 18:00 dom 09:00 > 14:30

#evento

▸ 19 Pio Monte della Misericordia - Napoli

EDUARDO IL TEATRO A FUMETTI

Celebriamo un'icona storica della cultura napoletana, Eduardo De Filippo, a quarant'anni dalla sua morte, con una mostra tratta da "Il teatro a Fumetti: Eduardo", il progetto realizzato da Scuola Italiana di Comix che ha prodotto 18 opere teatrali adattate a fumetti circa trent'anni fa. In collaborazione con **Scuola Italiana di Comix.**

EveMti con OfF

5 MAGGIO ore 10:00
#evento
▸ 21 Stazione Zoologica Anton Dohrn - Napoli

ATLANTE DEL PLANCTON
VIAGGIO NEL MICROCOSMO (IN)VISIBILE DELL'OCEANO

La prima presentazione nazionale di un'opera scientifica dedicata al mondo invisibile del plancton marino, con grandi illustrazioni e rigorose descrizioni scientifiche. L'opera è un progetto collettivo realizzato da un gruppo di ricercatori della Stazione Zoologica di Napoli. Interverranno: Dott.ssa Iole Di Capua, Dott.ssa Anja Raggio, Dott.ssa Claudia Gili, Giuseppe Boccia (Art director), Carmine Monteleone (illustratore).
In collaborazione con **Scuola Italiana di Comix**, **Stazione Zoologica Anton Dohrn** e **Centro Nazionale Biodiversità.**

13 MAGGIO ore 18:00
#presentazione
▸ 17 Libreria IoCiSto - Napoli

MARE DI RUGGINE
LA FAVOLA DELL'ILVA

Lo spettacolo teatrale "Mare di Ruggine" si trasforma in un libro illustrato, tramutando in disegno una favola che favola non è. Quella che sarà presentata alla libreria IoCiSto è una storia di famiglia, tramandata di padre in figlio, lunga cinque generazioni, che racconta la complessa storia dello stabilimento ex Ilva, poi Italsider di Bagnoli. L'autore, Antimo Casertano, aiutato dalle illustrazioni di Ada Natale, racconta cosa ha rappresentato per la sua famiglia una fabbrica - 'o cantiere - così "ingombrante". Saranno presenti all'evento, oltre ad Antimo Casertano, anche l'attrice Daniela Ioia.
In collaborazione con **Libreria IoCiSto.**

LaB OfF

17 MAGGIO ore 11:00
#laboratorio
▸ 20 Spazio Obù di Fondazione Terzoluogo - Napoli

IL CHARACTER DESIGN DISEGNA GLI ANTAGONISTI DELLA TUA STORIA

Un workshop in cui i partecipanti, con l'aiuto dell'autrice Federica Bencivenga, si cimenteranno nella costruzione di una coppia di personaggi, antagonisti all'interno di una storia. Durante il laboratorio saranno analizzati il contesto, l'archetipo e il tratto per delineare al meglio la personalità dei due personaggi, così come saranno approfonditi volto e caratteristiche fisiche. Infine, verrà scelta la tavolozza di colori più in linea con il carattere dei soggetti realizzati.

28 MAGGIO ore 16:00 > 18.00
#laboratorio
▸ 18 SMMAVE - Chiesa di Santa Maria della Misericordia ai Vergini - Napoli

REALIZZA IL TUO SUPEREROE
DALL'IDEA AL PERSONAGGIO

Un workshop per dare vita al proprio supereroe con Pasquale Qualano, fumettista e scultore. I partecipanti potranno imparare, a partire da una semplice idea, a progettare la struttura base e definire la dinamicità del loro personaggio, selezionando non solo il suo superpotere e le sue peculiari abilità, ma anche il suo punto debole. Potranno creare la sua identità segreta e definire anche i minimi dettagli come costume, gadget e stile di combattimento. Infine, sarà possibile dare forma concreta al proprio supereroe attraverso un'illustrazione.
Laboratorio su iscrizione: off@comicon.it
In collaborazione con **Scuola Fumetto Vesevus** e **SMMAVE - centro per l'arte contemporanea.**

PROMOSSO
E FINANZIATO DA

COMUNE DI NAPOLI

cultura napoli

PartMen

IN COLLABORAZIONE CON

Parlamento europeo

CON IL PATROCINIO DI

REGIONE CAMPANIA

Instituto Cervantes

GOETHE INSTITUT

INSTITUT FRANÇAIS
NAPOLI

anm AZIENDA NAPOLETANA MOBILITÀ S.p.A.

FONDAZIONEMORRAGRECO

FONDAZIONE DOHRN

PIO MONTE DELLA MISERICORDIA

COMICON · K-POP · DANCE · FIGHT · FEST

NATIONAL BIODIVERSITY FUTURE CENTER

bao PUBLISHING

BalloOn Gallucci

EDIZIONI

Ferro 13

TRINCEA IBIZA

OBLOMOV EDIZIONI

SERGIO BONELLI EDITORE

SCUOLA ITALIANA DI COMIX

VESEVUS SCUOLA DI FUMETTO E ARTI GRAFICHE

SM MA VE

Hde MARTUCCI

kestè

coreapoli

Cross Cosplay Guild

SI RINGRAZIA PER LA COLLABORAZIONE

ZÈDESIGN ALLESTIMENTI E SCENOGRAFIE

EUROHANDLING

LUMA GRAPHICART

PROMOSSO
E FINANZIATO DA

COMUNE DI NAPOLI

cultura napoli

COMICONOFF

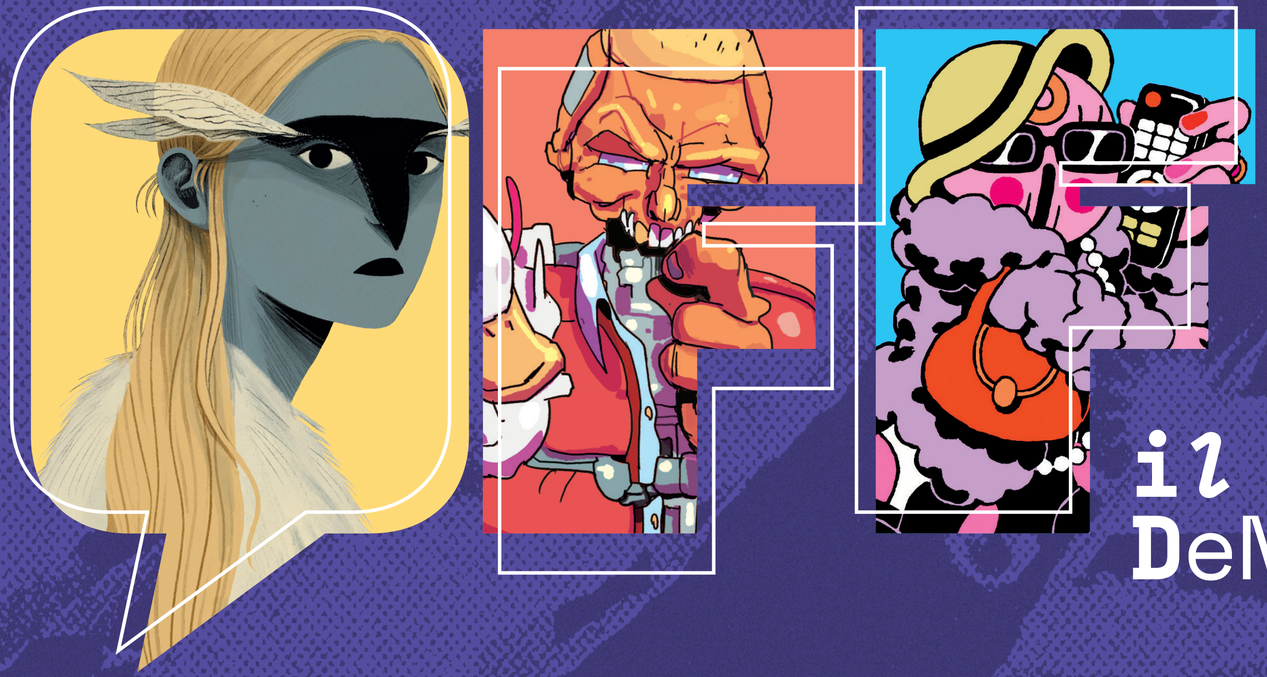

il fuOriF3stiVal DeNtrO__NaPoLi

IN COLLABORAZIONE CON

Parlamento europeo

CON IL PATROCINIO DI

REGIONE CAMPANIA

UNA PRODUZIONE COMICON®

©2025 COMICON / Artwork: LAURA PEREZ GRANEL / TRINCEA IBIZA / ELISA MARRAUDINO / Design: DOPPIAVÙ VISIONA STUDIO

#napolicomicon2025 #comiconoff

Seguici su @comiconitalia

off.comicon.it

COMICON fa parte di RIFA